



**DIVULGUE**

Participe você também da  
luta contra o *Aedes aegypti*.



Mais informações: <http://www.saude.mg.gov.br/dengue>

## BOLETIM ESTADUAL DE PROTEÇÃO E DEFESA CIVIL

**Nº 16 de 16 de Janeiro de 2017 – Segunda-feira**

### 1 – PREVISÃO METEOROLÓGICA PARA AS PRÓXIMAS 24h

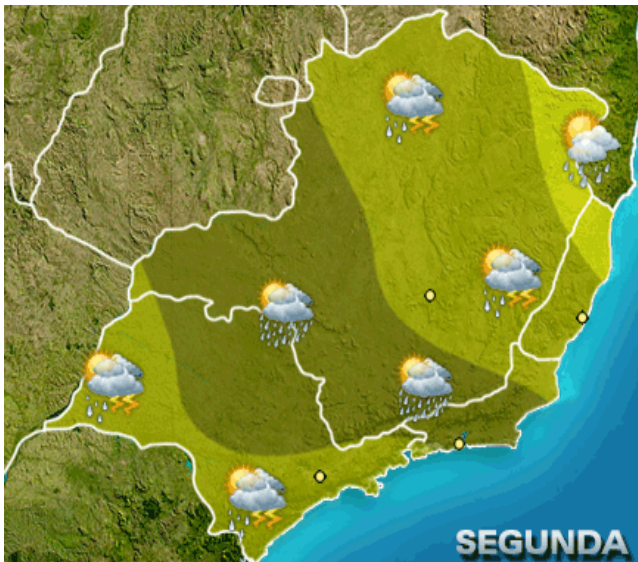

Fonte: Climatempo

Tempo instável no sudoeste e sul de Minas Gerais e em São Paulo. Há previsão de chuva forte a qualquer hora do dia. Há risco de temporais isolados.

Nas demais áreas muitas nuvens se formam e há previsão de chuva isolada. Tempo seco no norte do Rio de Janeiro e nordeste mineiro.

### 2 – OCORRÊNCIAS DE DESTAQUE DE DEFESA CIVIL REGISTRADAS NAS ÚLTIMAS 24 h.

► Até o fechamento desta edição, não houve informações de municípios ou de órgãos componentes do Sistema de Proteção e Defesa Civil, referente a desastres ou eventos adversos ocorridos no Estado nas últimas 24 horas.



ESTADO DE MINAS GERAIS  
GABINETE MILITAR DO GOVERNADOR  
COORDENADORIA ESTADUAL DE DEFESA CIVIL  
SUPERINTENDÊNCIA TÉCNICA E OPERACIONAL  
DIRETORIA DE CONTROLE DE EMERGÊNCIAS



### 3.0 – RESUMO

#### 3.1. – PERÍODO CHUVOSO – 2016/2017

RESUMO DE INFORMAÇÕES DO PERÍODO CHUVOSO – 2016	
SITUAÇÃO DO MUNICÍPIO	QUANTIDADE DE MUNICÍPIOS
Decretou Estado de Calamidade Pública (ECP)	00
Decretou Situação de Emergência (SE)	17
Foi atingido por evento adverso, mas não decretou.	12
<b>TOTAL DE MUNICÍPIOS AFETADOS</b>	<b>29</b>

#### 3.1.2 – Municípios que decretaram Situação de Emergência (SE) ou Estado de Calamidade Pública (ECP) em relação ao Período Chuvoso 2016/2017:

OR.	DATA	MUNICÍPIO	TIPO	DECRETO MUNICIPAL			VENCIMENTO	DESASTRE	DATA DO EVENTO
	ENTRADA			NR	DATA	VIGÊNCIA			
1	17/10/2016	SANTO ANTÔNIO DO JACINTO	SE	26	11/10/2016	180	09/04/2017	CHUVAS INTENSAS	11/10/2016
2	20/10/2016	PEDRA AZUL	SE	42	18/10/2016	180	16/04/2017	ENXURRADAS	18/10/2016
3	24/11/2016	ITUETA	SE	13	19/11/2016	180	18/05/2017	CHUVAS INTENSAS	18/11/2016
4	28/11/2016	RESPLENDOR	SE	30	20/11/2016	180	19/05/2017	CHUVAS INTENSAS	18/11/2016
5	30/11/2016	MARILAC	SE	124	28/11/2016	180	27/05/2017	CHUVAS INTENSAS	25/11/2016
6	30/11/2016	MANGA	SE	1204	21/11/2016	180	20/05/2017	INUNDAÇÕES	19/11/2016
7	02/12/2016	SÃO GERALDO DA PIEDADE	SE	69	28/11/2016	180	27/05/2017	ENXURRADAS	24/11/2016
8	02/12/2016	ITAOBIM	SE	124	25/11/2016	180	24/05/2017	ENXURRADAS	25/11/2016
9	14/12/2016	ALÉM PARAIBA	SE	6224	05/12/2016	180	03/06/2017	GRANIZO	05/12/2016
10	14/12/2016	ITANHOMI	SE	15	23/11/2016	180	22/05/2017	ENXURRADAS	23/11/2016
11	19/12/2016	RIO POMBA	SE	1916	14/12/2016	180	12/06/2017	CHUVAS INTENSAS	14/12/2016
12	22/12/2016	BELO HORIZONTE	SE	12501	13/12/2016	180	11/06/2017	CHUVAS INTENSAS	12/12/2016
13	23/12/2016	RIBEIRÃO DAS NEVES	SE	104	15/12/2016	180	13/06/2017	CHUVAS INTENSAS	12/12/2016
14	23/12/2016	CENTRAL DE MINAS	SE	47	12/12/2016	180	10/06/2017	CHUVAS INTENSAS	12/12/2016
15	23/12/2016	MANTENA	SE	144	13/12/2016	180	11/06/2017	CHUVAS INTENSAS	12/12/2016
16	28/12/2016	VESPASIANO	SE	7319	14/12/2016	180	14/03/2017	CHUVAS INTENSAS	14/12/2016
17	02/01/2017	TOCANTIS	SE	143	15/12/2016	90	15/03/2017	ALAGAMENTO	13/12/2016

#### 3.1.3 – Municípios que registraram eventos adversos relacionados ao Período Chuvoso 2016/2017, no sistema S2ID:

Ord.	DATA DO COMUNICADO	MUNICÍPIO	TIPO DE EVENTO	DATA DO EVENTO	TELEFONE COMDEC/PREFEITURA
01	14/11/2016	CONSELHEIRO LAFAIETE	ALAGAMENTO	14/11/2016	(31) 3769-2965
	14/12/2016		ENXURRADAS	14/12/2016	(31)3769-2925
02	19/11/2016	CARLOS CHAGAS	ENXURRADAS	19/11/2016	(33) 3624-1776
03	19/11/2016	AIMORÉS	TEMPESTADE	19/11/2016	(33) 3267-2209
04	01/12/2016	CONSELHEIRO PENA	ENXURRADAS	23/11/2016	(33) 3261-3500



ESTADO DE MINAS GERAIS  
GABINETE MILITAR DO GOVERNADOR  
COORDENADORIA ESTADUAL DE DEFESA CIVIL  
SUPERINTENDÊNCIA TÉCNICA E OPERACIONAL  
DIRETORIA DE CONTROLE DE EMERGÊNCIAS



Ord.	DATA DO COMUNICADO	MUNICÍPIO	TIPO DE EVENTO	DATA DO EVENTO	TELEFONE COMDEC/PREFEITURA
05	02/12/2016	AÇUCENA	ENXURRADAS	24/11/2016	(33) 3298-1146
06	28/11/2016	GOVERNADOR VALADARES	ENXURRADAS	25/11/2016	(33) 3279-7436
07	09/12/2016	DONA EUZEBIA	DESLIZAMENTO	03/12/2016	(32) 3453-1714
08	20/12/2016	CATAGUASES	ENXURRADAS	12/12/2016	(32) 98852-5445
09	14/12/2016	GUARACIABA	ENXURRADAS	13/12/2016	(31) 3893-5607
10	14/12/2016	BETIM	DESLIZAMENTOS	14/12/2016	(31) 3594-1201
11	14/12/2016	BRUMADINHO	CHUVAS INTENSAS	14/12/2016	(31) 3571-6067
12	15/12/2016	IPABA	CHUVAS INTENSAS	15/12/2016	(31) 99298-8416

### 3.1.4 – REGISTRO DOS DANOS DO PERÍODO CHUVOSO 2016/2017:

DANOS HUMANOS	TOTAL
DESALOJADOS	2396
DESABRIGADOS	223
DESAPARECIDOS	02
FERIDOS	21
ÓBITOS	17

DANOS MATERIAIS	TOTAL
CASAS DANIFICADAS	738
CASAS DESTRUIDAS	61
OBRAS DE INFRAESTRUTURA / DANIFICADA	36
OBRAS DE INFRAESTRUTURA / DESTRUÍDA	18

### 3.1.5 – Óbitos registrados durante o Período Chuvoso 2016/2017:

MUNICÍPIO	NOME	SEXO	IDADE	DATA	CIRCUNSTÂNCIA	DESCRIÇÃO DO FATO
Resplendor	Hermindo Gomes	M	64	18/NOV/16	Aguardando laudo pericial	A forte chuva ocorrida no dia 18 no Vale do Rio Doce, região Leste do Estado, ocasionou um aumento no volume do córrego Santa Rita acarretando uma inundação abrupta que atingiu o distrito de Nicolândia, causando danos em várias casas, pontes e deslizamentos de encostas. As vítimas foram surpreendidas pela força da enxurrada quando tentavam sair de suas residências que estavam sendo inundadas.
	Hildo Damasceno	M	73	18/NOV/16	Aguardando laudo pericial	
	Roberto Carlos Rufino	M	46	18/NOV/16	Aguardando laudo pericial	
	Rita de Fátima Silva	F	42	18/NOV/16	Aguardando laudo pericial	
Belo Horizonte	B.C.O	F	13	13/DEZ/16	Aguardando laudo pericial	A Chuva intensa que ocorreu no dia 13/Dez, ocasionou uma forte enxurrada no bairro Conjunto Felicidade que arrastou a vítima, a qual não resistiu aos ferimentos e veio a óbito no Hospital Risoleta Neves.



ESTADO DE MINAS GERAIS  
GABINETE MILITAR DO GOVERNADOR  
COORDENADORIA ESTADUAL DE DEFESA CIVIL  
SUPERINTENDÊNCIA TÉCNICA E OPERACIONAL  
DIRETORIA DE CONTROLE DE EMERGÊNCIAS



MUNICÍPIO	NOME	SEXO	IDADE	DATA	CIRCUNSTÂNCIA	DESCRIÇÃO DO FATO
Juiz de Fora	Akeni Vieira Yamakoshi	F	35	14/DEZ/16	Aguardando laudo pericial	Na madrugada de 14/Dez/16 ocorreu o deslizamento de um talude e queda uma árvore sobre uma residência no Bairro São Mateus, vitimando 02 moradores.
	J.P.Y.A	M	06	14/DEZ/16	Aguardando laudo pericial	
Ribeirão das Neves	Bruna Fernanda de Jesus	F	25	14/DEZ/16	Aguardando laudo pericial	Devido a chuva intensa ocorrida na madrugada de 14/12/2016, o sistema de drenagem colapsou e parte da pista cedeu na rodovia LMG-806, Km5 em Ribeirão das Neves. Um Caminhão que transitava pelo local veio a cair na cratera que surgiu em decorrência da chuva, ocasionando a morte de 03 pessoas e uma está desaparecida.
	Sandra de Jesus	F	42	14/DEZ/16	Aguardando laudo pericial	
	Tiago da Silva Soares	M	30	14/DEZ/16	Aguardando laudo pericial	
Mutum	Belarino Garcia	M	50	15/DEZ/16	Aguardando laudo pericial	Devido a chuva intensa ocorrida em 15/12/2016, houve um deslizamento de terra na zona rural de Mutum, no Vale do Rio Doce atingiu a casa, que fica no distrito Imbiruçu, durante a madrugada. Quando o dia amanheceu, os moradores, com a ajuda de familiares, entraram na casa para pegar móveis e outros objetos, quando foram surpreendidos por um novo deslizamento. Três pessoas morreram outras quatro, foram resgatadas com vida e levadas para o Pronto-Socorro de Ibatiba, no Espírito Santo, que fica mais próxima ao local.
	Romário Garcia	M	25	15/DEZ/16	Aguardando laudo pericial	
	M. C. S. F.	M	04	15/DEZ/16	Aguardando laudo pericial	
Malacacheta	Valdivino Miranda dos Santos	M	48	08/DEZ/16	Eletrocussão	Durante uma forte chuva na localidade de Córrego Trindade, a vítima foi atingida por descarga atmosférica quando trabalhava numa pastagem. Laudo nº 2591/16.
Cristina	Luiz Antônio da Silva Paiva	M	39	25/DEZ/16	Aguardando laudo pericial	A vítima estava próxima a uma cerca de arame farpado, quando foi atingido por uma descarga atmosférica, na zona rural do município de Cristina. Chovia no momento do ocorrido.
Lavras	L.V.S.C.	F	14	09/JAN/17	Aguardando laudo pericial	Durante uma forte chuva na localidade um veículo foi arrastado para o interior do Ribeirão Tipuana, quando tentava atravessar a ponte sobre o curso d'água. A adolescente foi encontrada sem vida no interior do veículo pelo Corpo de Bombeiros.



ESTADO DE MINAS GERAIS  
GABINETE MILITAR DO GOVERNADOR  
COORDENADORIA ESTADUAL DE DEFESA CIVIL  
SUPERINTENDÊNCIA TÉCNICA E OPERACIONAL  
DIRETORIA DE CONTROLE DE EMERGÊNCIAS



MUNICÍPIO	NOME	SEXO	IDADE	DATA	CIRCUNSTÂNCIA	DESCRIÇÃO DO FATO
MENDES PIMENTEL	Eva Rodrigues Fonseca	F	52	14/Jan/17	Aguardando laudo pericial	A vítima ocupava um veículo que transitava pela MG-417 quando ao passar por um desvio na rodovia o automóvel ocupado por quatro pessoas foi arrastado pela correnteza. Três ocupantes conseguiram se salvar, contudo, a vítima desapareceu junto com o veículo. Foi encontrada sem vida no dia 15jan17 pelo Corpo de Bombeiros a aproximadamente 18 km do local do fato.

#### 4 – ESTIAGEM / SECA - PERÍODO 2016/2017

##### RESUMO DE INFORMAÇÕES DO PERÍODO 2015/2016

SITUAÇÃO DO MUNICÍPIO	QUANTIDADE DE MUNICÍPIOS
DECRETOU SITUAÇÃO DE EMERGÊNCIA (SE)	69
DECRETOU ESTADO DE CALAMIDADE PÚBLICA (ECP)	00
TOTAL DE MUNICÍPIOS AFETADOS	69

#### 4.1 – RELAÇÕES DOS MUNICÍPIOS COM DECRETOS VIGENTES DE ESTIAGEM/SECA PERÍODO DE 2016/2017

ORDEM	DATA ENTRADA	MUNICÍPIO	DECRETO MUNICIPAL			VENCIMENTO	DESASTRE
			NR	DATA	VIGÊNCIA		
1	28/07/2016	NOVA MÓDICA	52	20/07/2016	180	16/01/2017	Seca
2	29/07/2016	GUARACIAMA	1565	22/07/2016	180	18/01/2017	Estiagem
3	28/07/2016	NOVO CRUZEIRO	330	25/07/2016	180	21/01/2017	Seca
4	05/08/2016	NINHEIRA	267	25/07/2016	180	21/01/2017	Estiagem
5	29/07/2016	PADRE PARAÍSO	29	27/07/2016	180	23/01/2017	Estiagem
6	01/08/2016	JOSENÓPOLIS	93	28/07/2016	180	24/01/2017	Seca
7	11/08/2016	MINAS NOVAS	31	01/08/2016	180	28/01/2017	Estiagem
8	12/08/2016	PRESIDENTE OLEGÁRIO	927	01/08/2016	180	28/01/2017	Estiagem
9	12/08/2016	GOIABEIRAS	802	01/08/2016	180	28/01/2017	Estiagem
10	12/08/2016	UMBURATIBA	16	01/08/2016	180	28/01/2017	Estiagem
11	11/08/2016	JEQUITINHONHA	28	03/08/2016	180	30/01/2017	Estiagem
12	17/08/2016	JAMPRUCA	20	03/08/2016	180	30/01/2017	Estiagem
13	04/08/2016	SÃO JOÃO DA LAGOA	11	04/08/2016	180	31/01/2017	Seca
14	11/08/2016	MONTE AZUL	27	04/08/2016	180	31/01/2017	Seca



ESTADO DE MINAS GERAIS  
GABINETE MILITAR DO GOVERNADOR  
COORDENADORIA ESTADUAL DE DEFESA CIVIL  
SUPERINTENDÊNCIA TÉCNICA E OPERACIONAL  
DIRETORIA DE CONTROLE DE EMERGÊNCIAS



ORDEM	DATA ENTRADA	MUNICÍPIO	DECRETO MUNICIPAL			VENCIMENTO	DESASTRE
			NR	DATA	VIGÊNCIA		
15	11/08/2016	BONITO DE MINAS	565	09/08/2016	180	05/02/2017	Estiagem
16	17/08/2016	MEDEIROS	10	09/08/2016	180	05/02/2017	Estiagem
17	19/08/2016	JENIPAPO DE MINAS	385	09/08/2016	180	05/02/2017	Estiagem
18	19/08/2016	BOCAIÚVA	5995	11/08/2016	180	07/02/2017	Estiagem
19	18/08/2016	ITAOBIM	109	17/08/2016	180	13/02/2017	Estiagem
20	18/08/2016	FRANCISCO BADARÓ	281	17/08/2016	180	13/02/2017	Seca
21	22/08/2016	TAPARUBA	43	17/08/2016	180	13/02/2017	Estiagem
22	24/08/2016	CLARO DOS POÇÕES	156	17/08/2016	180	13/02/2017	Seca
23	19/08/2016	SANTO ANTÔNIO DO JACINTO	23	18/08/2016	180	14/02/2017	Seca
24	05/09/2016	IBIAÍ	112	22/08/2016	180	18/02/2017	Estiagem
25	06/09/2016	OLHOS D'ÁGUA	2142	26/08/2016	180	22/02/2017	Estiagem
26	05/09/2016	SERRANÓPOLIS DE MINAS	767	29/08/2016	180	25/02/2017	Estiagem
27	05/09/2016	JAPONVAR	36	29/08/2016	180	25/02/2017	Seca
28	05/09/2016	CAPITÃO ENÉAS	42	30/08/2016	180	26/02/2017	Seca
29	08/09/2016	SÃO JOÃO DO PACUÍ	43	30/08/2016	180	26/02/2017	Estiagem
30	15/09/2016	CENTRAL DE MINAS	42	02/09/2016	180	01/03/2017	Estiagem
31	12/09/2016	SENADOR MODESTINO GONÇALVES	30	05/09/2016	180	04/03/2017	Estiagem
32	15/09/2016	LADAINHA	213	12/09/2016	180	11/03/2017	Seca
33	26/09/2016	MONTEZUMA	12	13/09/2016	180	12/03/2017	Seca
34	19/09/2016	DIVISA ALEGRE	497	14/09/2016	180	13/03/2017	Estiagem
35	26/09/2016	DIVISÓPOLIS	37	16/09/2016	180	15/03/2017	Seca
36	21/09/2016	CURRAL DE DENTRO	33	20/09/2016	180	19/03/2017	Estiagem
37	21/09/2016	VARGEM GRANDE DO RIO PARDO	23	20/09/2016	180	19/03/2017	Estiagem
38	22/09/2016	ENGENHEIRO NAVARRO	880	20/09/2016	180	19/03/2017	Estiagem
39	22/09/2016	MONJOLOS	10	20/09/2016	180	19/03/2017	Estiagem
40	29/09/2016	DOM BOSCO	1109	26/09/2016	180	25/03/2017	Estiagem
41	30/09/2016	RIO PARDO DE MINAS	250	26/09/2016	180	25/03/2017	Seca
42	07/10/2016	RUBIM	24	28/09/2016	180	27/03/2017	Seca
43	10/10/2016	SALINAS	7131	29/09/2016	180	28/03/2017	Estiagem
44	05/10/2016	SÃO JOÃO DAS MISSÕES	61	30/09/2016	180	29/03/2017	Estiagem
45	28/10/2016	SÃO ROMÃO	27	04/10/2016	180	02/04/2017	Estiagem
46	14/10/2016	MALACACHETA	31	05/10/2016	180	03/04/2017	Estiagem
47	10/10/2016	JANAÚBA	48	06/10/2016	180	04/04/2017	Estiagem
48	10/10/2016	SÃO JOÃO DO PARAÍSO	420	09/10/2016	180	07/04/2017	Seca
49	13/10/2016	CHAPADA GAÚCHA	31	10/10/2016	180	08/04/2017	Estiagem
50	19/10/2016	JAÍBA	818	10/10/2016	180	08/04/2017	Seca
51	19/10/2016	ITAMBACURI	62	10/10/2016	180	08/04/2017	Estiagem
52	20/10/2016	MATIAS CARDOSO	107	10/10/2016	180	08/04/2017	Estiagem
53	19/10/2016	JURAMENTO	170	11/10/2016	180	09/04/2017	Seca
54	18/10/2016	CACHOEIRA DO PAJEÚ	33	17/10/2016	180	15/04/2017	Estiagem
55	19/10/2016	MEDINA	48	17/10/2016	180	15/04/2017	Estiagem



ESTADO DE MINAS GERAIS  
GABINETE MILITAR DO GOVERNADOR  
COORDENADORIA ESTADUAL DE DEFESA CIVIL  
SUPERINTENDÊNCIA TÉCNICA E OPERACIONAL  
DIRETORIA DE CONTROLE DE EMERGÊNCIAS



ORDEM	DATA ENTRADA	MUNICÍPIO	DECRETO MUNICIPAL			VENCIMENTO	DESASTRE
			NR	DATA	VIGÊNCIA		
56	26/10/2016	PIRAPORA	44	18/10/2016	180	16/04/2017	Estiagem
57	07/11/2016	CUPARAQUE	31	25/10/2016	180	23/04/2017	Estiagem
58	08/11/2016	ITACAMBIRA	26	30/10/2016	180	28/04/2017	Estiagem
59	09/11/2016	VÁRZEA DA PALMA	73	31/10/2016	180	29/04/2017	Estiagem
60	08/11/2016	PEDRAS DE MARIA DA CRUZ	127	01/11/2016	180	30/04/2017	Seca
61	09/11/2016	CATUTI	54	01/11/2016	180	30/04/2017	Seca
62	10/11/2016	VERDELÂNDIA	37	07/11/2016	180	06/05/2017	Seca
63	18/11/2016	NANUQUE	33	07/11/2016	180	06/05/2017	Seca
64	09/11/2016	IBIRACATU	9	08/11/2016	180	07/05/2017	Seca
65	10/11/2016	PAI PEDRO	179	08/11/2016	180	07/05/2017	Seca
66	21/11/2016	COMERCINHO	46	11/11/2016	180	10/05/2017	Estiagem
67	22/11/2016	CORAÇÃO DE JESUS	52	01/12/2016	180	30/05/2017	Estiagem
68	20/12/2016	GRÃO MOGOL	73	08/12/2016	180	06/06/2017	Estiagem
69	27/12/2016	ARAÇUAÍ	138	22/12/2016	180	20/06/2017	Estiagem

Obs.: Os decretos municipais de situação de Emergência-SE / Estado de Calamidade Pública-ECP acima listados têm vigências municipais. Informações quanto à homologação estadual e reconhecimento federal podem ser consultadas junto a CEDEC.

Belo Horizonte, 16 de Janeiro de 2017.

### Plantão de Controle de Emergência

Plantão: 07h00min às 19h00min – 3º Sgt PM Arlem  
19h00min às 07h00min – 2º Sgt BM Gilmar

## MOBILIZAÇÃO

Em água limpa e parada, o mosquito da dengue se desenvolve entre 7 e 10 dias. Rápido, né? Mas isso também significa que esse tempo cabe dentro da sua semana. Então, que tal reservar o sábado para combater esse mosquito que, além de dengue, agora transmite chikungunya e zika? Elimine os focos do mosquito da sua casa. Se o mosquito da dengue pode matar, ele não pode nascer



A febre amarela é uma doença infecciosa aguda, causada por vírus, transmitida pela picada de mosquitos transmissores infectados. Os sintomas da doença são: febre, dor de cabeça, calafrios, náuseas, vômito, dores no corpo e hemorragias. A melhor forma de evitar a febre amarela é por meio da vacinação, que é gratuita e está disponível em postos de saúde. A vacina é contra-indicada em gestantes, pessoas com sistema imunológico debilitado e pessoas alérgicas a ovo. Ela pode ser aplicada a partir dos 9 meses de vida e vale por 10 anos.